朝鮮日報

發行所 서울市 太平路 朝鮮日報社
電話 (2) 3386 4692 3384 3315 4693

獨逸問題解決期待難
三相會議에 華府觀測

【워싱톤八日發UP=合同】 美國政府當局者들은 …

守勢에서 攻勢로?
三相會議明日로 追頭

【倫敦七日發BBC共立】 …

獨再武裝을 反對
佛大統領三相會議前에 演說

【파리八日發UP合同】 …

蘇側도 對抗措置?

中共承認은 冷戰敗北
美「후-버」氏見解公表

獨逸處理問題 美佛意見對立

民國와 總選擧

投票는 愼重히
先憂後樂之人을 뽑자

緣故者에 優先權
歸産公賣에 管財廳長談

西獨共黨非法化?

「아리칸」首相 英府訪問計劃

韓國貿易使節團 印度에 到着

年內對日媾和
英聯邦側完全合意

張勉大使九日歸國

蘇에 俘虜二萬名

인도네시아代表團 蘭外相과 再次會談

트루만大統領 全國遊說旅行

六萬名臺灣着
海南島撤收國府軍

韓銀設立委員會 不日中發足豫定

日內閣改造

三次戰은 必破滅
蘇政治評論家放送

韓靑團長署理에 安浩相氏就任

公布된 諸法令

通貨減縮 百五十四億圓

社說
外換과 貿易의 合理性

立候補登錄者 (3)

祝 支局發展
◎河陽

南部河陽發電所 李明雨
河陽公立國民學校 校長 金進文 職員一同
河陽園藝推進會 許炫 崔丙坤
東部公立國民學校 校長 金英七 職員一同
北部公立國民學校 校長 朴浩 職員一同
珍良 大邱林檎製品株式會社
河陽農產物檢查所 主任 朴炳燮 職員一同
慶山酒造會社 河陽支店 支店長 李尙俊
河陽穀物組合 組合長 徐漢吉 專務 吳元燮
朝鮮運輸株式會社 河陽出張所 所長 鄭龍水
河陽金融組合 理事 許起普 職員一同
慶北果物同業組合 河陽支所 組合長 李圭鶴 理事 玄永海 職員一同
慶山警察署 河陽支署 主任 金龍鉉 職員一同
河陽面事務所 面長 張 副面長 宋 職員一同
河陽食糧工業 …
河陽石川洞 崔秉斗
金武
李邦佑
河陽琴樂洞 朴文甲
河陽 權泰述
河陽琴樂洞 金俊性
河陽 河基燦
河陽琴樂洞 朴爽魯
河陽 裵相鍾

速成中學 生徒募集
男女
募集人員 晝間一學年 100名 夜間一學年 50名
晝間三學年補缺生 若干名
(晝夜間正規班도 募集中)
願書마감 5月15日限
入學金無 月謝金若干有
年令超過生 환영
青丘中學
서울特別市東大門區崇仁洞 東廟派出所앞
電(5)2314

國民大學 學部(四年制) 男女學生募集
一、募集人員 法律學科 政治學科 經濟學科 一年 六〇名 二年 若干名
二、試驗期日 自四二八二年五月二十二日 至 …
三、出願期日 自四二八二年五月 … 至 …
四、試驗科目 …
五、志願節次 …
六、願書提出處 …
國民大學 電話光化門(3) 四二一〇番

同德女子大學 學生募集
一、募集人員 …
一、入學資格 …
一、出願마감 五月十日―二十五日
一、試驗期日 五月三十七日 三十日
一、試驗科目 …
一、出願用紙 (本校交付) 代金二百圓
서울特別市東大門區 … 電話(5)(五二七)

電話賣買
大韓電話工業社
乙支路二街一五二八
電話本局(2)五五五四

店舖賣渡
長沙洞一〇四 朴

近刊案內
金南榮著
警察官·刑務官·消防官
受驗準備書 (改訂版)
四六版134面 價350원
金南榮著
刑法 (改訂版)
版48面 價400원
—既刊—
金南榮著
▶司法警察實務大要 價400원
▶犯罪捜査法 價300원
▶犯罪報告書作成實例要覽 價500원
서울特別市鍾路區寬勳洞一三三
株式會社 三中堂 發行
電話光化門③3339·1019 振替口座서울9716番

어느 見解가 妥當한가
判事單獨保釋에 兩論
檢事側은 違法이라고 抗告

무죄언도를 받은자에관사는 보석송허락하고 불복항고한검사는 판사의보석이 위법이라고 주장하여 판검사간에 대립을이루고있는 사건이있어 주목을끌게하고있다 원래 보석(保釋)이란것은 판사가 이를결정하되 형사소송법(刑事訴訟法) 제백一六조에의하여 검사의 의견을 우선 물어보는것이 원칙적으로되어있으나 최후결정은 역시 판사가 이를결정하는것으로되어있는것이다 금번에 사건내용인즉 국가보안법위반으로 작년十二월 六일 제一심공판에서 서울공대(工大)생 신대선(辛大善)군에대한 보석문제인데 ... 공판에서 김준원(金俊源)판사는 권오병(權五柄) 검사관에도 무죄언도를받았던바 담당검사 권씨는 이에불복하여 상고중에있으나 한편 무죄언도를내린 김준원판사는 신(辛)의 병보석 신청에의하여 지난四월二十一일 검사에게 보석의견을 회부하였던바 상당한 기일을경과하여도 검사의 ... 없음으로 검사의 의견없이 보석을결정하였다 ...

▲大法官金瓚泳氏談 ... 판사로부터 보석결정하였다면 ...

▲權五柄檢事談 형사소송법제백十六조에 의하여 검사의의견을 묻지않고 ... 검사의 의견을 ... 결정하였다 ...

▲裁判官金俊源判事談 ...

어제부터 『보리』 競賣
첫날은 一千石放出

미가조절책이라고하여 농림부에서 정부보유양곡을 경매한다함은 기보한바있거니와 八일오후三시 금융조합 연합회본부에서는 드디어 첫경매가 실시되었는데 이것은 앞으로매일 계속될것이라한다 제一회 방출량은 一천석(一千石)이며 ...

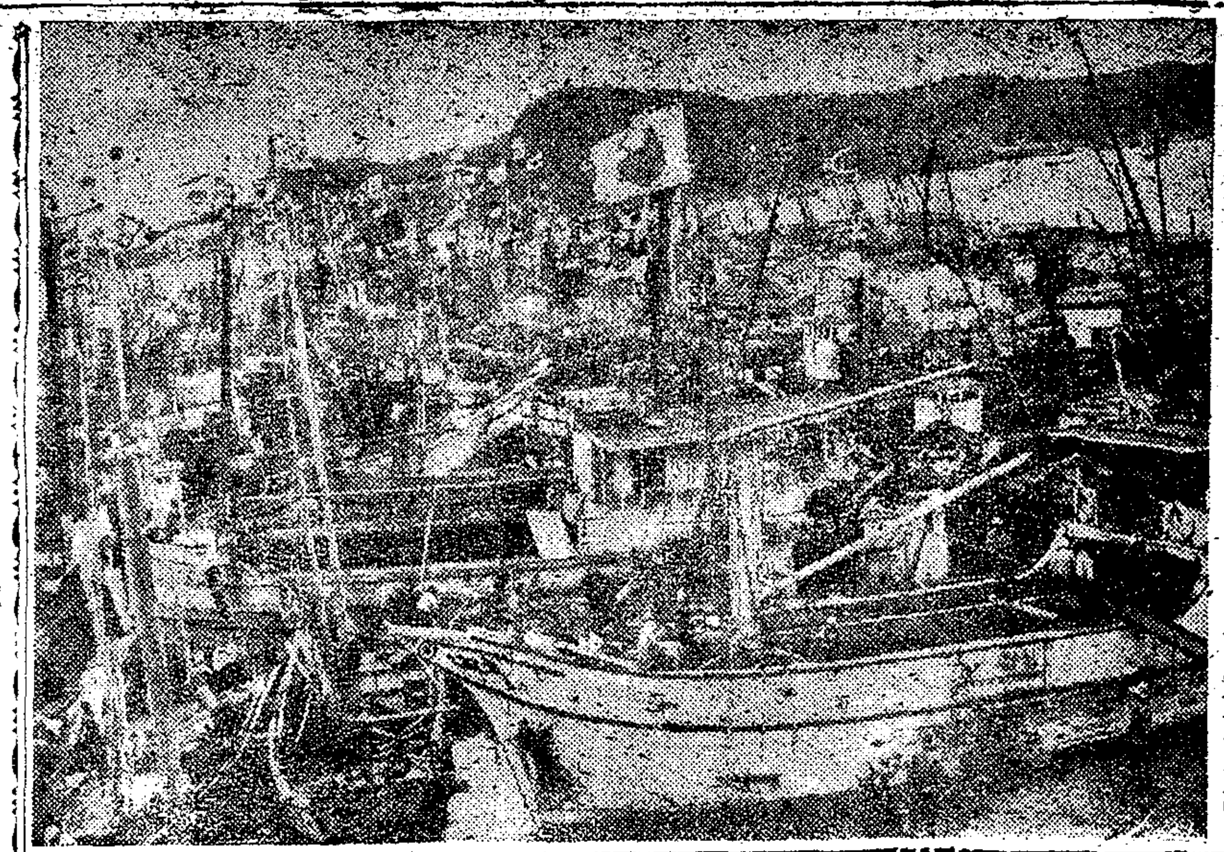

五、六學年에도 二部制?
教室不足으로 國民校頭痛

盛漁期는 이달中旬頃
延坪『조기잡이』 昨年의 倍豫想

연평도(延坪島)의 조기잡이가 본격화하였다 ...

「謝恩會費」 過大한徵收에 物議

空手票를 續續團束

管理人은 누구?
東和百貨店에 再確認要請

「自由投票」는 嚴斷
仁川某團體의 公然한示達로 말썽

▲서울	一六
▲京畿	二〇
▲忠北	一九
▲忠南	二三
▲全北	二〇
▲全南	二三
▲慶北	二四
▲慶南	二二
▲江原	一二
▲濟州	三
合計	二一〇

總人口의四割五分 有權者總數八百萬

壁報는承諾下에

選擧區數 二百十個所

特殊工作課事件 最高十年을求刑

『實行性있는 教育으로』
白文教部長官新任抱負

美國文化館 二周年記念式

咸選手一行 十七、八日頃歸國

汚物搬出車 通行을制限

憲兵詐稱한 色漢逮捕

『朝鮮성냥』 宋理事長就任

少年防護隊編成式

化 (文化)

國立劇場印象記
―秉하여월술랑을보고―
(上) 元 永 楚

民族藝術의 殿堂인 國立劇場이 드디어 開館되어 ...

自轉車競技終幕

▲五〇〇米 決勝 一着 金○根(서울) 四二秒九 二着 金○法(城北) 四五秒F 三着 金○安(城北中) 四五秒一

▲一、〇〇〇米 決勝 一着 任○勳(○○) 一分○七秒F 二着 李○式(○中) 一分八秒F 三着 李○○(○中) 一分八秒二

▲一〇、〇〇〇米 決勝

▲二時間競技決勝 (64、999『메ー터』)

一着 黃小○(東大) 116點
二着 金○○(仁川) 63點
三着 張○今(東大) 56點

實業野球『리ー그』戰績

▲二日 (七日) 戰績

殖銀	000000000	11A
金融	103000010A	0
交通部	000000000	3A
朝運	01000115A	4

마라톤制覇記念庭球戰

連載小說 駿流 (75)
金廉想涉作 / 能超畫

어떤시運行事

姜元錫氏의 美擧

青防組織活潑

民族公論 選擧特輯號

內容
◇全國各選擧區立候補者의 政見略歷、人物紹介(寫眞)
★但 一選擧區에 二人을 原則으로하되 必히 當選될人物 五十名以內로 함
◇世界各國의 選擧要覽
◇選擧法解說 (其他)

原稿募集要綱
◇原稿및 寫眞을 5月13日까지 本社에 必着토록 送付할것
★但 一選擧區에 一人以上의 應募者가 있을時에는 本社에서 隨意로 取捨할수있음

本誌配付方法
◇本誌는 豫約注文에 依하여 이를 配布하되 特히 先金을 要함
서울市內는 價格의 三割以上 地方은 全額送金을 要함

서울特別市中區太平路1街31
發行及總販賣所 三八社
振替口座서울367番

發刊趣旨
同胞여러분! 우리의 愛國愛族的인 有權者여러분! 大韓民國樹立以來 두번째의 總選擧! 有能한人士를 國會에보내자!
우리는 이 擧族的인 民主建設의 歷史的段階에 直面하였다. 모든 國民은 過去의 쓰라린 經驗과 民主主義訓練의 高貴한 體驗으로서 이제 이 嚴肅하고도 重大한 試鍊을 뚫고나갈 悲壯한 決意에 充滿하였다. 眞正으로 나라를 사랑하고 爲하는 마음이 이때보다 더 熾烈함이 없겠으며 또한 이를 表現함에 있어서 이보다 더 神聖한 瞬間이 있으랴! 이제『民族公論』은 이 嚴肅한 瞬間을 當하여 眞正한 民族의 公論을 일으키어 참된 民族의 正氣를 發揮케하며 이 歷史的段階를 超克하여 民主大韓民國의 育成發展에 이바지하고저 한다
이에 本社는 이번 選擧에 있어서 보다더 愛國的인 有能한 人材를 選出키爲한 가장 公正한 羅針盤으로 이犧牲的인 劃期的使命을 스스로 擔當하였다.

◇46倍版 70頁(最高級紙使用) 多色옵세트印刷 豪華版
◇5月15日發行 特價 200圓

本社廣告部直通 本(2)四六九二番

急募 印刷技術員
活版 文選及挿紙技術員 各若干名
(本人履歷書持參來社) (要身元保證人)
서울特別市靑坡洞一街一二三
朝鮮寫眞印刷社
電話本局五六、二七一八、三七番

英最大音樂映畵登場
樂聖슈ー벨르의一生記
못잊는時節
9日부터 明洞劇場

藝術劇 新演公革
자룡선사와 황진이 4막8장
李百壽…作 朴珍…演出 元濟來…裝置
金漢人…按舞 張德英…音樂 尹進載…照明
金素姬・金南月 唱特出
國樂演奏 金漢人舞踊團
12日부터 首都劇場